

Bien-être, chaleur et convivialité

L'hôtel

De très bon confort (1*NN) il offre 27 chambres accueillantes, toutes avec une ligne de téléphone directe. 20 chambres sont équipées d'une douche avec toilettes et d'une télévision.

7 chambres sont équipées d'un cabinet de toilette. Certaines sont orientées vers les montagnes ou font face au parc thermal.



Salle à manger

Le restaurant

Ouvert l'été de 12 h 30 à 13 h 30 et de 19 h à 20 h 30, l'hiver de 19 h 30 à 21 h, le restaurant sait respecter l'emploi du temps de chacun (curistes, randonneurs, sportifs). Les repas sont équilibrés, variés et copieux dans le cadre d'une cuisine familiale et parfois régionale.

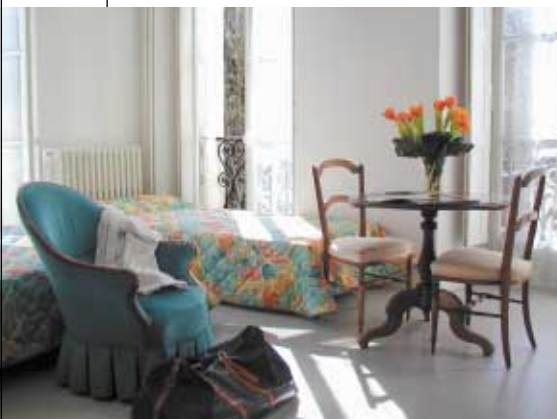

Chambre 14



Salle à manger



Chambre 8



Petit déjeuner continental

Petit déjeuner

Le petit déjeuner est un moment important pour commencer une journée.

L'hiver, de 8 h à 10 h, c'est dans le salon que vous apprécierez un copieux petit déjeuner buffet (céréales, fromages, jambon, viennoiseries, confitures, fruits, jus de fruits...)

L'été, à partir de 7 h, un petit déjeuner continental vous sera servi, soit au salon, soit dans votre chambre.



Découverte, sport et détente.

Dans un cadre naturel protégé, Luchon (630 m) est la première station thermale des Pyrénées, c'est aussi un site privilégié pour les activités touristiques, culturelles et sportives.

L'hiver, vous pratiquerez les sports de glisse à Superbagnères (liaison par télécabine en 11 minutes) et à Peyragudes. Après le ski, la ville, toujours animée, propose aussi des activités de balnéothérapie très relaxante (Vitaline - Sourcéa).

L'été, vous profiterez des activités de plein air et de la proximité de l'Espagne.

Quelques sites parmi les plus prisés : Vallée du Lis et Cascade d'Enfer, Vallée du Larboust, villages et églises romanes, Col du Portillon, de Peyresourde, Val d'Aran, Saint-Bertrand de Comminges.

Nous saurons vous documenter et vous aider à choisir.



L'Hôtel est vraiment un lieu stratégique pour découvrir le Luchonnais.



Bienvenue à l'Hôtel Aquitaine

Les travaux de rénovation de l'Hôtel Aquitaine ont permis de le doter d'installations confortables en lui conservant la beauté de son architecture du XIX^e siècle, époque de la découverte des Pyrénées par l'Europe entière. L'hôtel est situé face au lac et au parc thermal, il vous suffira de quelques minutes pour vous rendre à l'espace thermal ou pour profiter de l'animation du centre ville.



Luchon : Allée d'Etigny



Chambre 16



Le parc thermal face à l'hôtel

Anne-Marie et Alain sont à votre écoute pour faciliter votre séjour dans leur établissement à l'ambiance conviviale et chaleureuse.

Anne-Marie Hernando

Alain Guardia



- Animaux admis sauf au restaurant
- Connexion wifi à disposition des clients
- Parking privé gratuit fermé
- Ascenseur
- Salle de conférence pour groupe
-

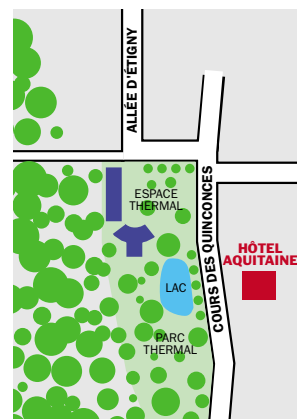

Hôtel Aquitaine

23, cours des Quinconces
Tél. : +33 (0)5 61 79 02 14
Fax : +33 (0)5 61 79 49 45
contact@hotelaquitaine.fr
www.hotelaquitaine.fr

Hôtel Aquitaine

RÉALISATION : CLAPOTIS CRÉATION - ARREAU / PHOTOS : M. BAUDRY / DOCUMENT NON CONTRACTUEL



L U C H O N